



2023 한국환경생물학회 춘계 학술대회



침입외래종의 환경영향
(Environmental Impacts of Invasive Alien Species)

일자 2023년 4월 19일(수) ~ 21일(금)

장소 쏠비치 양양

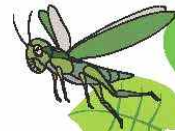
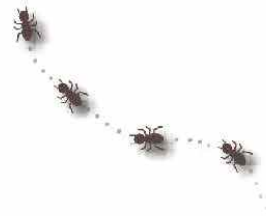

한국환경생물학회
Korean Society of Environmental Biology

2023 한국환경생물학회 춘계학술대회

침입외래종의 환경영향

Environmental Impacts of Invasive Alien Species

일자_ 2023년 4월 19일(수) ~ 21일(금)

장소_ **솔비치 양양**

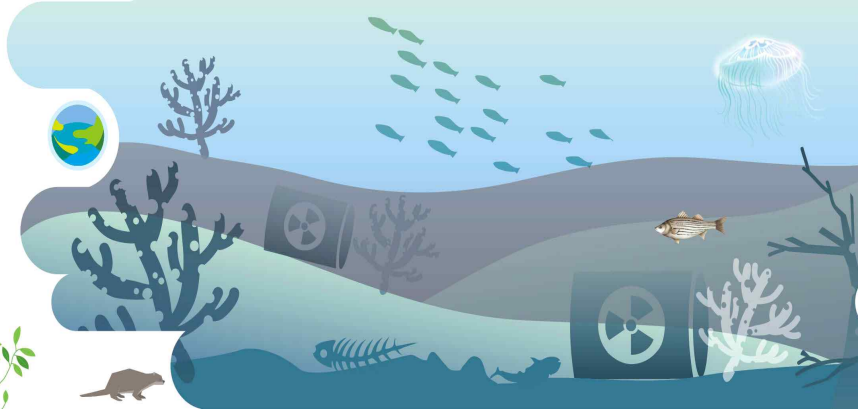

학회 현황

1. 개요

학 회 명 : 한국환경생물학회 (Korean Society of Environmental Biology)

창립년월 : 1981년 3 월 / 초대회장 정영호 교수 (서울대학교)

학 회 지 : 환경생물 / 연 4회 발간 (1983년 9월 창간호 발간) / KCI 등재지

학회주소 : (06132) 서울시 강남구 테헤란로25길 20 역삼현대벤처텔 1514호

Tel : 070-8825-5449 E-mail: koseb@naver.com

홈페이지 : <http://www.koseb.org>

회 원 수 : 1,200명

2. 한국환경생물학회 소개

* 한국환경생물학회는 1981년 창립이래, 환경과 생물 간 상호작용 연구를 기반으로 다양한 사회적 환경문제의 이슈를 찾아 해결 방안을 모색하는 중추적 학술단체로서 약 1,200여 명의 회원이 활동하고 있음

* 본 학회는 국내, 국제학술대회를 포함하여 타 학회와 협업을 통한 공동학술대회 등, 연 3회 이상 꾸준히 학회를 개최하고 있으며, 최근 다양한 환경이슈 (기후변화, 자연재해, 미세먼지, 환경오염물질, 환경호르몬, 유해생물, 재난미생물 등)를 산·학·연·관의 연구자들 간 학술적 교류를 활발히 하고 있음

* 본 학회의 학회지인 '환경생물'은 KCI (한국연구재단) 등재지로 1983년 창간이래, 꾸준한 발전을 거듭하여 매해 80편 이상의 논문을 발간하고 있으며 국내 환경과 생물분야 연구의 중추적 학술지로 성장 발전하고 있음

* 환경관련 국내 다수학회들은 환경문제의 물리·화학적 이해를 통한 환경오염 파악 연구가 주를 이루고 있는 반면, 생물학적 이해는 제한적으로서 본 학회는 환경문제를 생물 중심의 친환경적 접근 방식으로 해결할 수 있는 학회임



2023 한국환경생물학회 춘계학술대회

침입외래종의 환경영향

Environmental Impacts of Invasive Alien Species

일자_ 2023년 4월 19일(수) ~ 21일(금)

장소_ 쓸비치 양양

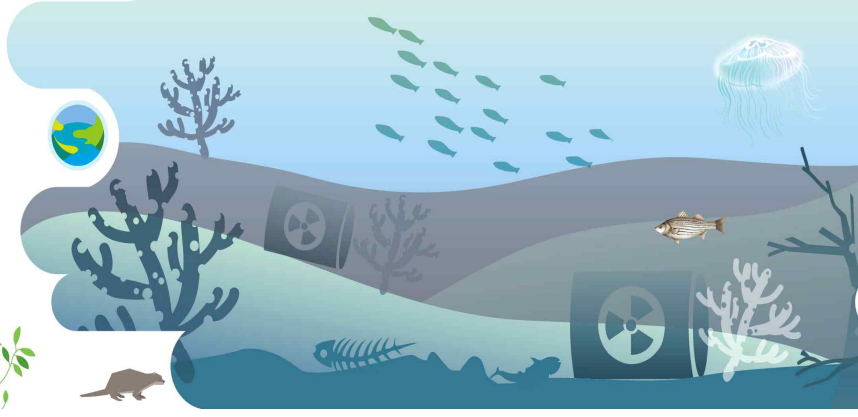

3. 최근 4년간의 학회 활동 현황

- 2019. 01 뉴스레터 1호 창간
- 2019. 04 Harmful Organisms 2019 Conference - 부산항국제전시컨벤션센터
- 2019. 08 제74회 한국생물과학협회 정기학술대회 - 제주국제컨벤션센터
- 2019. 10 2019년 춘계학술대회 - 한양대학교 자연과학관
- 2019. 11 IBI Biochar World Congress 2019 - 고려대학교 하나스퀘어

- 2020. 07 2020년 춘계학술대회 - 한국기초과학지원연구원 대덕본원 (온라인 학술대회)
- 2020. 10 제75회 한국생물과학협회 정기학술대회 -서울여자대학교 (온라인 학술대회)
- 2020. 10 ICHMET2020 - 서울전경련회관 및 콘래드호텔 (하이브리드 학술대회)
- 2020. 11 2020년 정기학술대회 - 오크밸리리조트 그랜드볼룸홀 (하이브리드 학술대회)
- 2020. 12 한국과학기술단체총연합회 (과총) 회장상 수상

- 2021. 05 2021년 춘계학술대회 - 라마다서울호텔 옹기아트홀 (하이브리드 학술대회)
- 2021. 08 제76회 한국생물과학협회 정기학술대회 - 이화여자대학교 (하이브리드 학술대회)
- 2021. 10 2021년 40주년기념 정기학술대회 - 제주도 휘닉스샵지코지 (하이브리드 학술대회)

- 2022. 05 2022년 춘계학술대회 - 군산새만금컨벤션센터
- 2022. 08 제77회 한국생물과학협회 정기학술대회 - 경북대학교
- 2022. 10 2022년 국제정기학술대회 - 부산파라다이스호텔 (하이브리드 학술대회)

2023 한국환경생물학회 춘계학술대회

침입외래종의 환경영향

Environmental Impacts of Invasive Alien Species

일자_ 2023년 4월 19일(수) ~ 21일(금)

장소_ 솔비치 양양

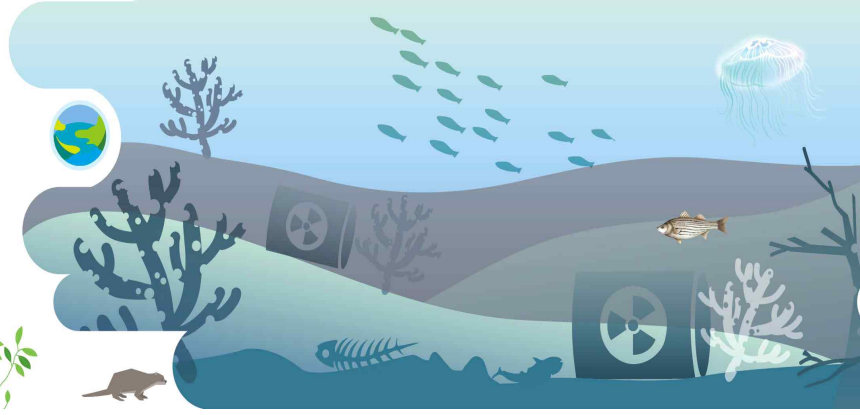

2023년 한국환경생물학회 춘계학술대회 기업 및 기관참여(부스, 광고, 후원) 안내

본 학회는 1981년 창립 이래, 환경과 생물간의 상호작용 연구를 견인하는 중추적 학술단체로서, 1,200여 명의 회원이 활동하고 있으며, 인류가 직면하고 있는 기후변화, 자연재해, 미세먼지, 환경오염물질, 환경호르몬, 유해생물, 재난미생물 등의 다양한 환경현안과 지속 가능한 자연과 인간의 생태계 보전을 위한 사회적 이슈와 니즈에 대응해 나가는 학회로 발전해 나가고 있습니다.

본 학회에서는 “침입외래종의 환경영향”이라는 주제로 2023년 4월 19일(수)~ 21일(금), 솔비치 양양에서 춘계학술대회를 개최합니다.

이번 춘계학술대회에 참여하실 기업 및 기관을 모집하고 있사오니, 관련 기술 및 제품 홍보의 장으로 적극적인 참여와 많은 관심을 부탁드립니다.

Overview

Title

2023 한국환경생물학회 춘계학술대회 (2023 Spring Conference of the Korean Society of Environmental Biology)

Theme

침입외래종의 환경영향 (Environmental Impacts of Invasive Alien Species)

Date

Apr. 19(Wed) ~ Apr. 21(Fri), 2023

Venue

솔비치 양양 (SOL Beach Yangyang, Gangwondo, South Korea)

2023 한국환경생물학회 춘계학술대회

침입외래종의 환경영향

Environmental Impacts of Invasive Alien Species

일자_ 2023년 4월 19일(수) ~ 21일(금)

장소_ **솔비치 양양**

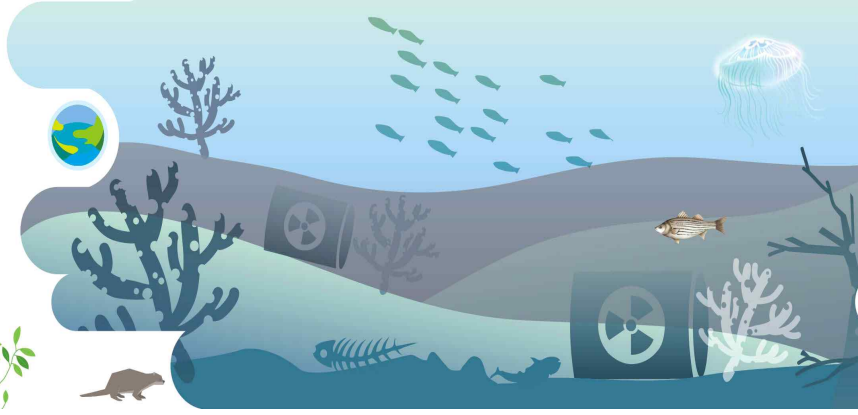

광고 및 후원형태

광고 형태	전시부스	부스(개당) = 2,500,000원	
	E-부스	부스(개당) = 2,000,000원	
	지면광고	초록집	지면광고(내지/컬러) × 전면 = 2,000,000원 지면광고(내지/컬러) × 반면 = 1,000,000원
		학회지	지면광고(내지/컬러) × 1회 = 1,000,000원 4회/년(3,6,9,12월): 회수 조정가능
	배너광고	학회홈페이지 × 6개월 = 1,000,000원 학회홈페이지 × 12개월 = 2,000,000원	
	물품협찬	기업물품 후원(수량 협의)	
	세션 개최(운영)	세션개최 지원(진행 협의)	
학회발전 후원금	다이아몬드 회원사	10,000,000원	
	골드 회원사	5,000,000원	
	실버 회원사	3,000,000원	
	일반단체 회원사	1,000,000원	

신청 접수 안내

신청마감일	2023년 3월 24일(금)
신청 방법	기업참여 신청서를 학회 사무국으로 이메일(koseb@naver.com) 제출
첨부 서류	기업참여 안내 공문, 기업참여 신청서 및 안내서
송 금 일	신청일로부터 한달 이내
계좌정보	국민은행 461301-04-391535 한국환경생물학회 ※계산서 발행 필요시, 사업자등록증 사본과 함께 신청서를 사무국에 제출 바람.
문의처	학회 사무국 (Tel. 070-8825-5449 / Email. koseb@naver.com)

2023년 춘계학술대회 프로그램(안)

Date/Time		Day 1		Day 2				Day 3																								
		4월 19일 (수)		4월 20일 (목)				4월 21일 (금)																								
		루비 I	P	그랜드볼룸	루비 I	루비 II	P	그랜드볼룸	루비 I	루비 II	P																					
9	00-10			등록					등록																							
	10-20													<div style="display: flex; justify-content: space-around;"> <div style="width: 30%;">세션 3</div> <div style="width: 30%; background-color: #e0f2f1;">세션 4 (호주CSIRO) (invasive species)</div> <div style="width: 30%;">세션 5</div> </div>				포스터	세션 9	세션 10	세션 11	포스터										
	20-30								Lunch														Coffee Break									
	30-40																						시상식 및 폐회식(경품이벤트)									
	40-50																						* The program may be subject to change.									
	50-60																															
10	00-10					Lunch					* The program may be subject to change.																					
	10-20														<div style="display: flex; justify-content: space-around;"> <div style="width: 30%;">개회식 및 단체사진</div> <div style="width: 30%;">기조강연 1</div> <div style="width: 30%;">Coffee Break</div> </div>				포스터	신진연구자 및 학생 구두발표												
	20-30										Coffee Break / 포스터발표										포스터	세션 8	학생 구두발표	학생 구두발표								
	30-40																								기조강연 2							
	40-50																												임시총회			
	50-60																								Banquet							
11	00-10								Lunch												* The program may be subject to change.											
	10-20														<div style="display: flex; justify-content: space-around;"> <div style="width: 30%;">등록</div> <div style="width: 30%;">환영사</div> </div>				포스터	세션 1 (호주CSIRO) (invasive species)												
	20-30																				Coffee Break / 포스터발표				포스터	세션 2 (호주CSIRO) (invasive species)						
	30-40																										기조강연 2					
	40-50																														임시총회	
	50-60																										Banquet					
12	00-10							Lunch					* The program may be subject to change.																			
	10-20																<div style="display: flex; justify-content: space-around;"> <div style="width: 30%;">개회식 및 단체사진</div> <div style="width: 30%;">기조강연 1</div> <div style="width: 30%;">Coffee Break</div> </div>				포스터	신진연구자 및 학생 구두발표										
	20-30												Coffee Break / 포스터발표										포스터	세션 8	학생 구두발표	학생 구두발표						
	30-40																										기조강연 2					
	40-50																														임시총회	
	50-60																										Banquet					
13	00-10							Lunch							* The program may be subject to change.																	
	10-20																		<div style="display: flex; justify-content: space-around;"> <div style="width: 30%;">등록</div> <div style="width: 30%;">환영사</div> </div>				포스터	세션 1 (호주CSIRO) (invasive species)								
	20-30														Coffee Break / 포스터발표										포스터	세션 2 (호주CSIRO) (invasive species)						
	30-40																										기조강연 2					
	40-50																														임시총회	
	50-60																										Banquet					
14	00-10							Lunch							* The program may be subject to change.																	
	10-20																		<div style="display: flex; justify-content: space-around;"> <div style="width: 30%;">개회식 및 단체사진</div> <div style="width: 30%;">기조강연 1</div> <div style="width: 30%;">Coffee Break</div> </div>				포스터	신진연구자 및 학생 구두발표								
	20-30														Coffee Break / 포스터발표										포스터	세션 8	학생 구두발표	학생 구두발표				
	30-40																												기조강연 2			
	40-50																															
	50-60																												Banquet			
15	00-10							Lunch							* The program may be subject to change.																	
	10-20																		<div style="display: flex; justify-content: space-around;"> <div style="width: 30%;">등록</div> <div style="width: 30%;">환영사</div> </div>				포스터	세션 1 (호주CSIRO) (invasive species)								
	20-30														Coffee Break / 포스터발표										포스터	세션 2 (호주CSIRO) (invasive species)						
	30-40																										기조강연 2					
	40-50																														임시총회	
	50-60																										Banquet					
16	00-10							Lunch							* The program may be subject to change.																	
	10-20																		<div style="display: flex; justify-content: space-around;"> <div style="width: 30%;">개회식 및 단체사진</div> <div style="width: 30%;">기조강연 1</div> <div style="width: 30%;">Coffee Break</div> </div>				포스터	신진연구자 및 학생 구두발표								
	20-30														Coffee Break / 포스터발표										포스터	세션 8	학생 구두발표	학생 구두발표				
	30-40																												기조강연 2			
	40-50																															
	50-60																												Banquet			
17	00-10							Lunch							* The program may be subject to change.																	
	10-20																		<div style="display: flex; justify-content: space-around;"> <div style="width: 30%;">등록</div> <div style="width: 30%;">환영사</div> </div>				포스터	세션 1 (호주CSIRO) (invasive species)								
	20-30														Coffee Break / 포스터발표										포스터	세션 2 (호주CSIRO) (invasive species)						
	30-40																										기조강연 2					
	40-50																														임시총회	
	50-60																										Banquet					
18	00-10							Lunch							* The program may be subject to change.																	
	10-20																		<div style="display: flex; justify-content: space-around;"> <div style="width: 30%;">개회식 및 단체사진</div> <div style="width: 30%;">기조강연 1</div> <div style="width: 30%;">Coffee Break</div> </div>				포스터	신진연구자 및 학생 구두발표								
	20-30														Coffee Break / 포스터발표										포스터	세션 8	학생 구두발표	학생 구두발표				
	30-40																												기조강연 2			
	40-50																															
	50-60																												Banquet			